

WOONT U
BINNENKORT
OP NUMMER

4

TIJGER

HEERHUGOWAARD



INSTAP KLAAR

Instapklaar, modern en verrassend ruim – welkom aan De Tijger 4 in Heerhugowaard!

Stap binnen in deze smaakvolle en uitstekend onderhouden eengezinswoning, gelegen in een rustige en kindvriendelijke buurt. Hier hoeft je alleen nog maar je spullen uit te pakken, want deze woning is instapklaar en tot in de puntjes verzorgd.

Begane grond

De ruime, lichte woonkamer met strakke afwerking biedt een heerlijke leefruimte. Dankzij de grote schuifpui aan de achterzijde verbind je binnen moeiteloos met buiten; zo stap je direct het zonnige terras op – ideaal voor lange zomeravonden of een ontspannen kop koffie in de ochtendzon.

Buiten geniet je van een onderhoudsvrije tuin, met voldoende ruimte voor eigen invulling. De tuin is bereikbaar via de achterom en ook via de aangrenzende garage.

De moderne keuken is werkelijk een eyecatcher. Een stijlvolle opstelling met kookeiland en spoelgedeelte, omringd door veel praktische opbergruimte. Koken, borrelen, werken – deze keuken is het kloppend hart van de woning.

Een groot pluspunt is de comfortabele vloerverwarming die zowel op de begane grond als op de eerste verdieping is aangelegd – geen radiatoren in het zicht én altijd warme voeten. Daarnaast is het huis volledig voorzien van vernieuwde water- en elektraleidingen, wat garant staat voor zorgeloos wonen.

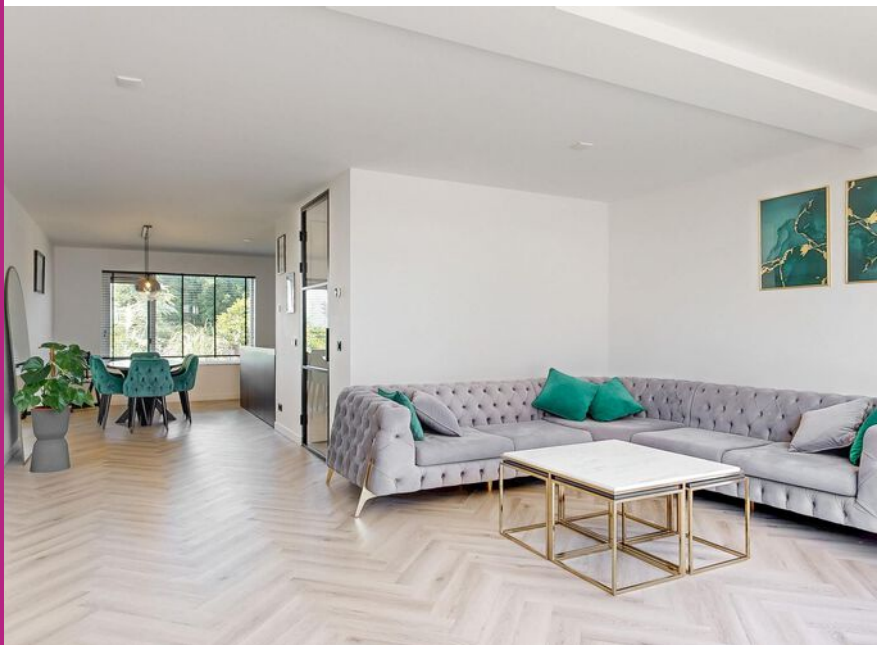
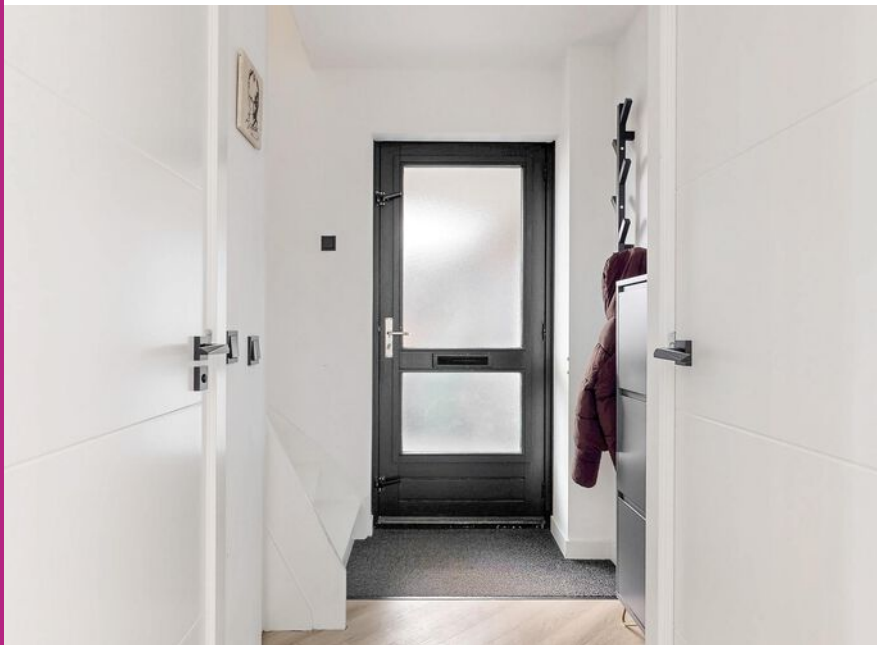



Tweede verdieping

De zolderverdieping herbergt een derde slaapkamer, perfect als logeerkamer. Hier vind je ook de aansluiting voor de wasmachine, de opstelling van de cv-ketel en extra opbergruimte achter de knieschotten.

Ligging

Dichtbij de Westtangent ben je in een mum van tijd op alle belangrijke uitvalswegen. Ook het "Luipaard"park ligt op loopafstand – perfect voor een ommetje of even ontspannen in het groen.

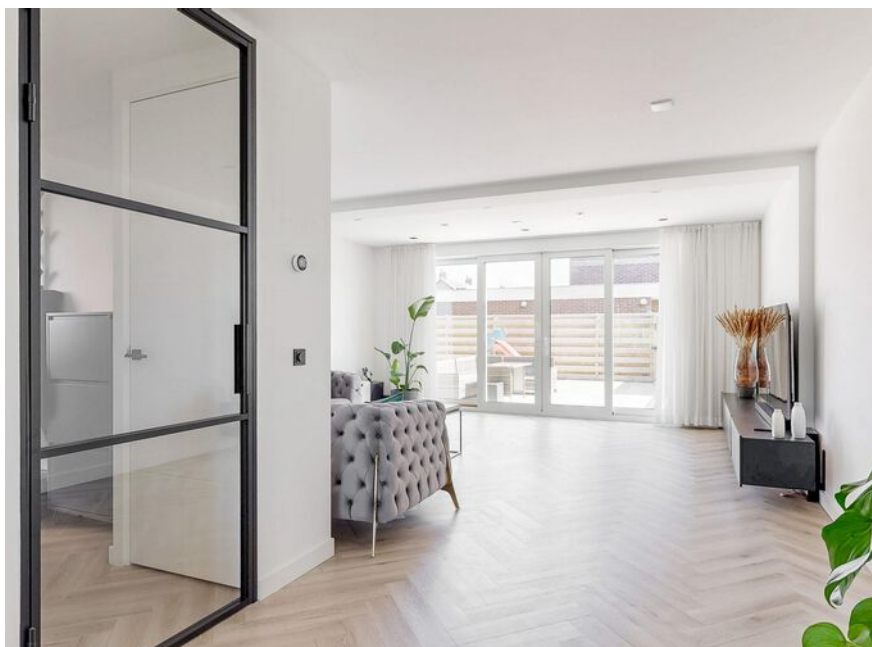

Bijzonderheden:

- Instapklare woning
- Centrale ligging; dichtbij uitvalswegen
- Royale uitbouw op de begane grond
- Garage én eigen oprit met plaats voor twee auto's
- Tuin op zuidoosten
- Wij adviseren iedere belangstellende een eigen adviseur of aankoopmakelaar mee te brengen.



Kortom: De Tijger 4 is een woning die ruimte, stijl en comfort perfect weet te combineren. Zoek je een modern thuis waar je niets meer aan hoeft te doen? Dan is dit je kans! Interesse? Neem snel contact met ons op voor een bezichtiging!

KENMERKEN

TYPE WONING
SOORT WONING
BOUWJAAR

GEBRUIKERSOPPERSVLAKTEN
INHOUD
WOONOPPERSVLAKTE
OVERIGE INPANDIGE RUIMTE
AANTAL KAMERS

ONDERHOUD BINNEN
ONDERHOUD BUITEN

VERWARMING

WARMWATER

ISOLATIEVOORZIENING
ENERGIE PRESTATIECERTIFICAAT

LIGGING TUIN

KADASTRALE KENMERKEN
GEMEENTE
SECTIE
NUMMER
PERCEELOPPERSVLAKTE
SOORT EIGENDOM

2-ONDER-1-KAPWONING
EENGEZINSWONING
1993

508 M³
127 M²
21 M²
4

GOED TOT UITSTEKEND
GOED

VLOERVERWARMING BEGANE GROND & EERSTE
VERDIEPING, C.V.-KETEL, AWB TERMO ELEGANCE

C.V.-KETEL

DAKISOLATIE, MUURISOLATIE, DUBBEL GLAS
B

ZUIDOOST

HEERHUGOIWAARD
0
4291
221 M²
VOLLE EIGENDOM

VRAAGPRIJS

€ 540.000 K.K.

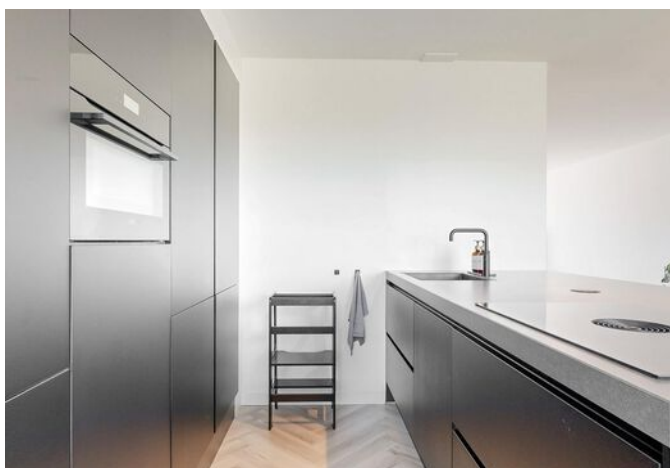

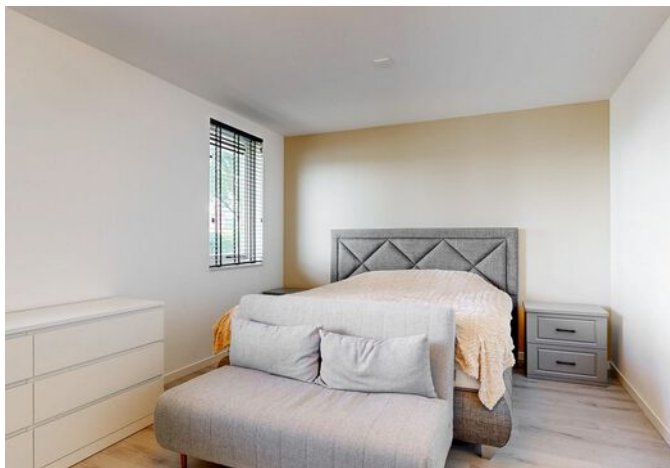

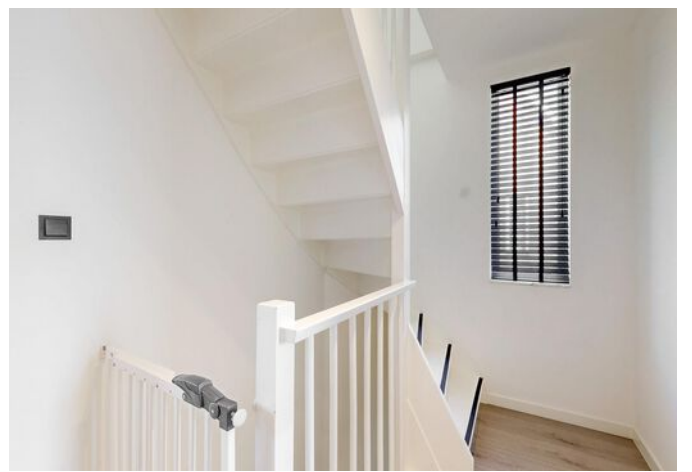

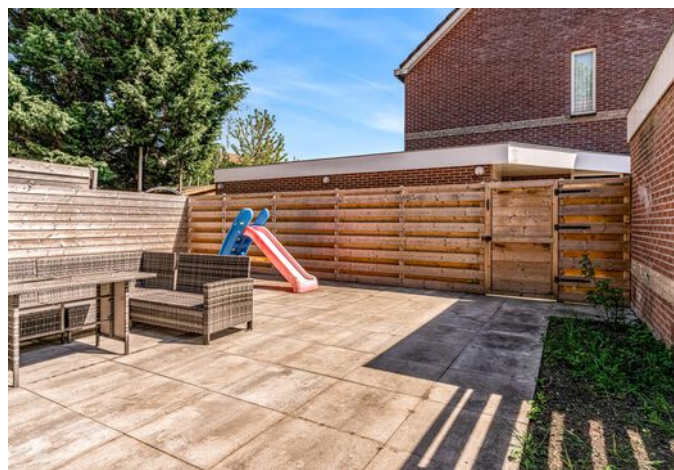



PLATTEGROND

TIJGER 4 1E VERDIEPING

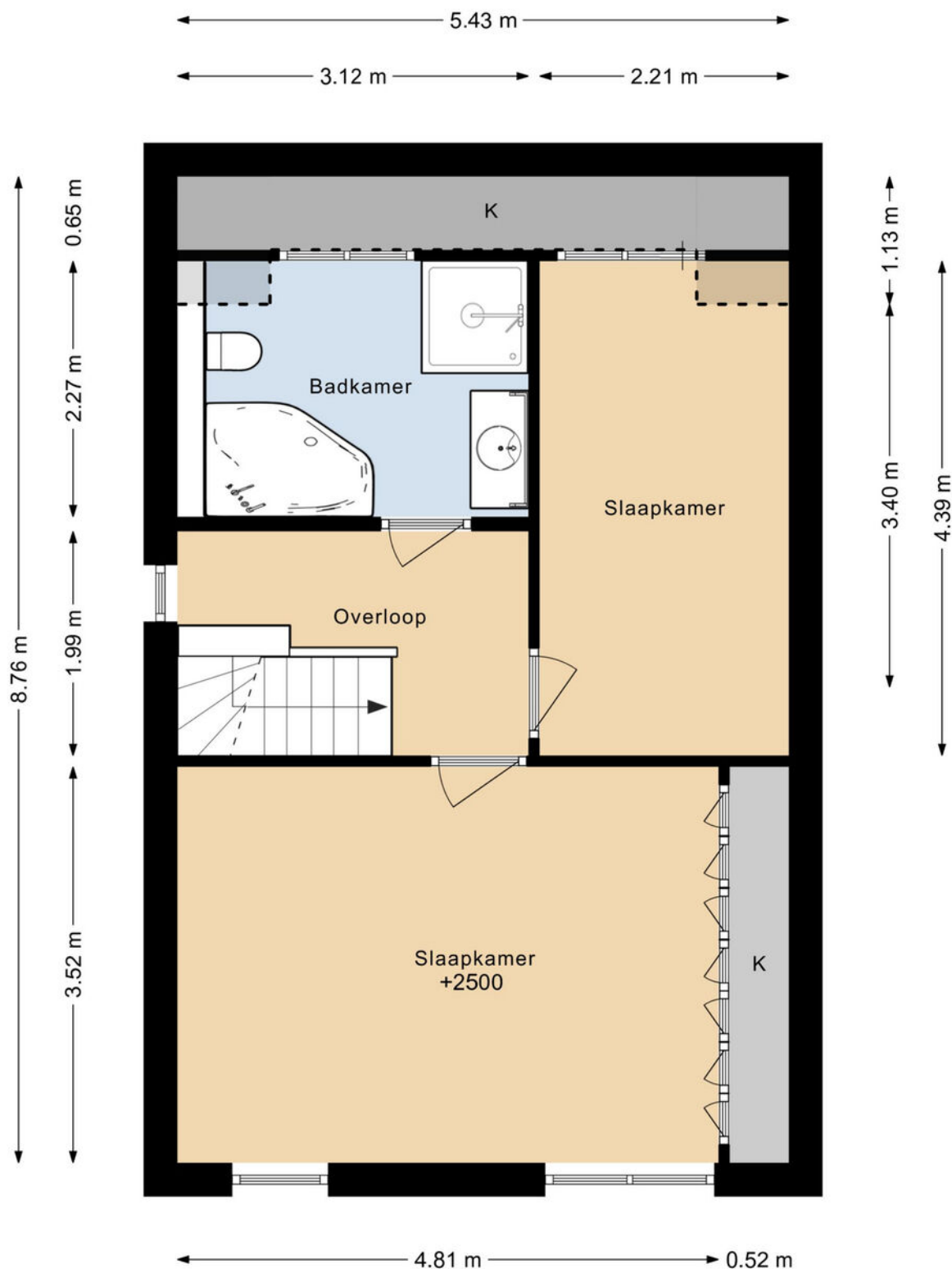

DEZE PLATTEGRONDEN ZIJN MET DE GROOTSTE ZORG
SAMENGESTELD EN DIENEN TER INDICATIE.
ER KUNNEN GEEN RECHTEN AAN WORDEN ONTLEEND.
© WWW.DROOMHUIS360.NL

PLATTEGROND

TIJGER 4 BEGANE GROND

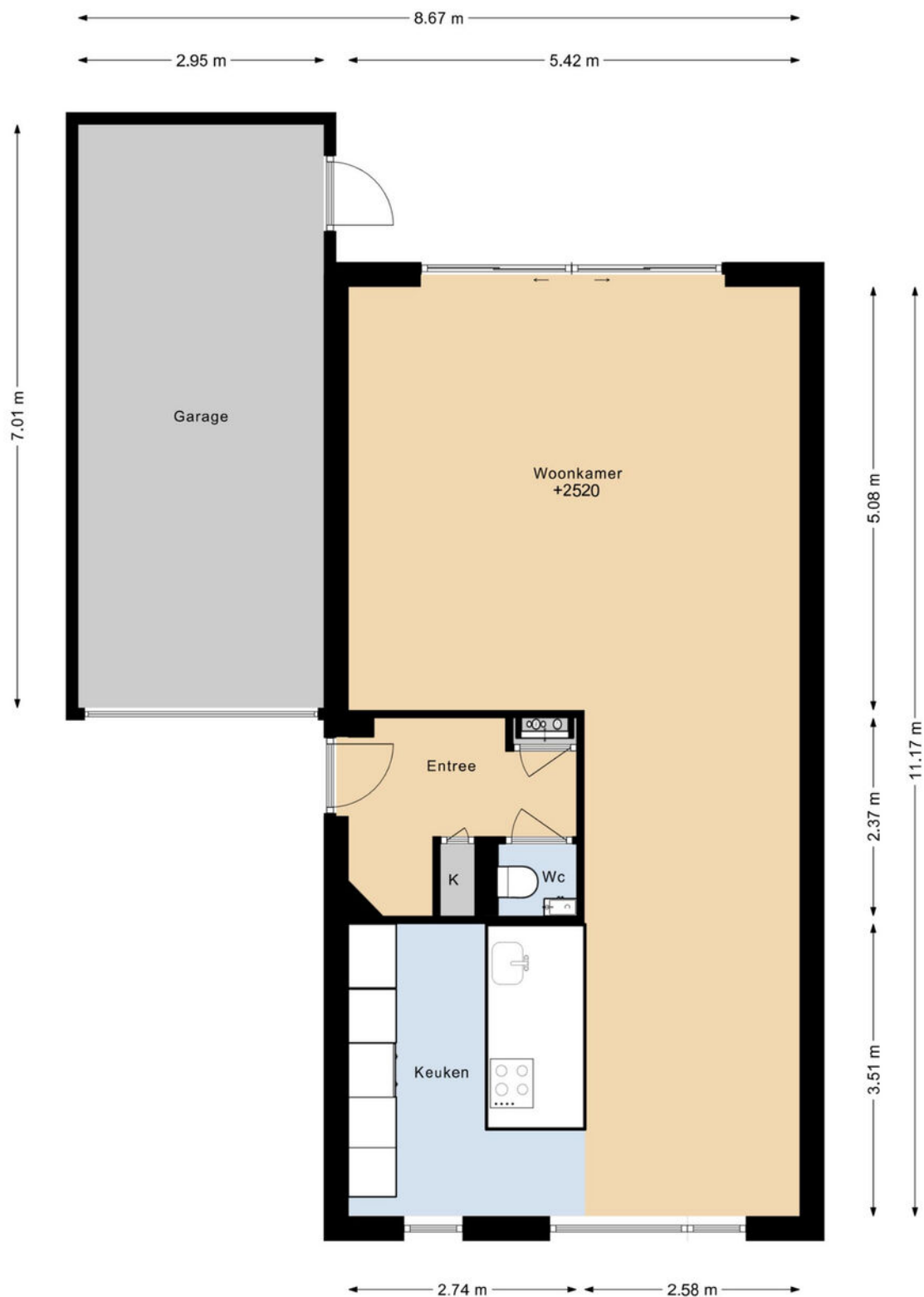

DEZE PLATTEGRONDEN ZIJN MET DE GROOTSTE ZORG
SAMENGESTELD EN DIENEN TER INDICATIE.
ER KUNNEN GEEN RECHTEN AAN WORDEN ONTLEEND.
© WWW.DROOMHUIS360.NL

PLATTEGROND

TIJGER 4 2E VERDIEPING

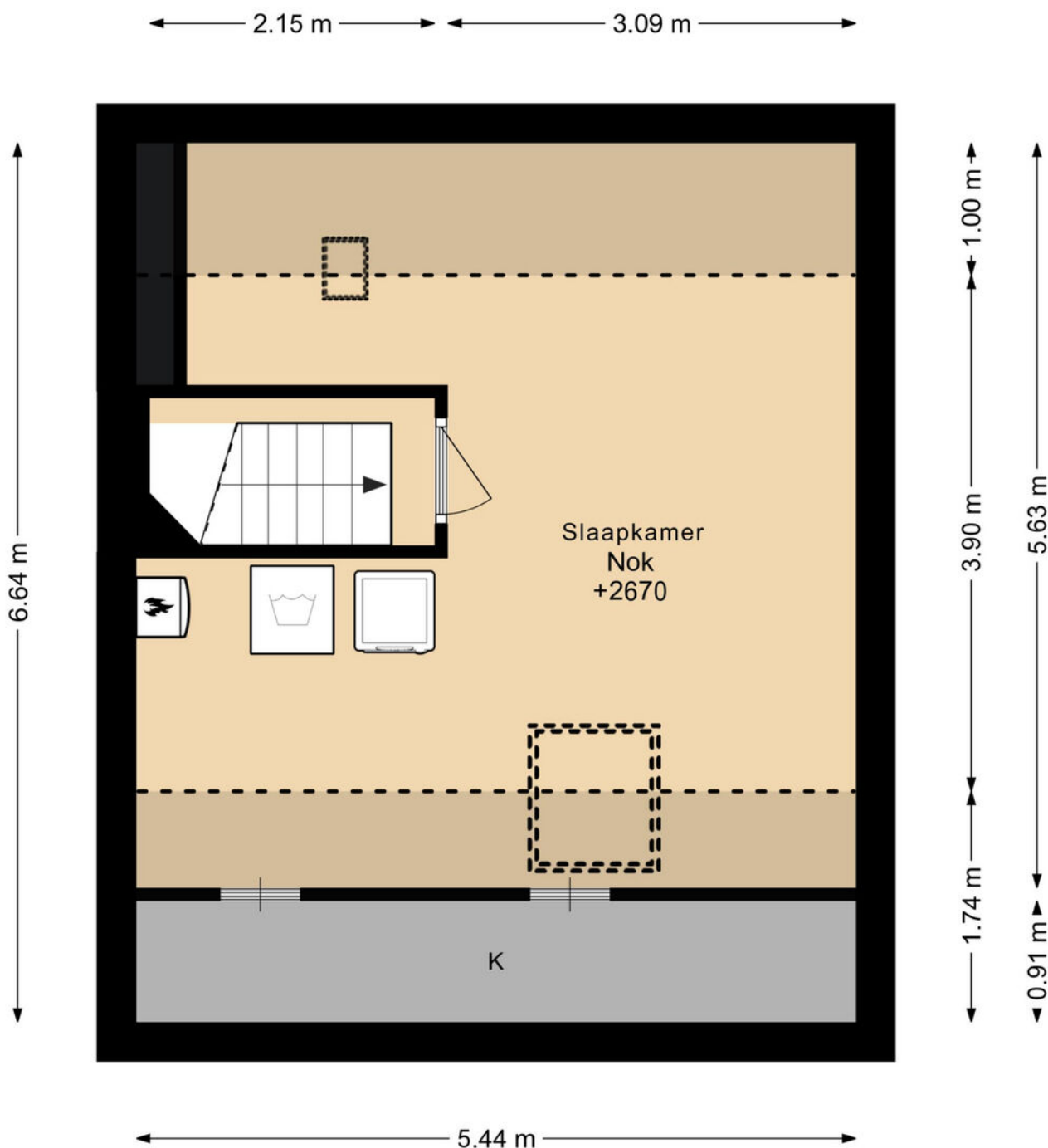

DEZE PLATTEGRONDEN ZIJN MET DE GROOTSTE ZORG
SAMENGESTELD EN DIENEN TER INDICATIE.
ER KUNNEN GEEN RECHTEN AAN WORDEN ONTLEEND.
© WWW.DROOMHUIS360.NL

KADASTRALE KAART

Kadastrale kaart

Uw referentie: Tijger 4

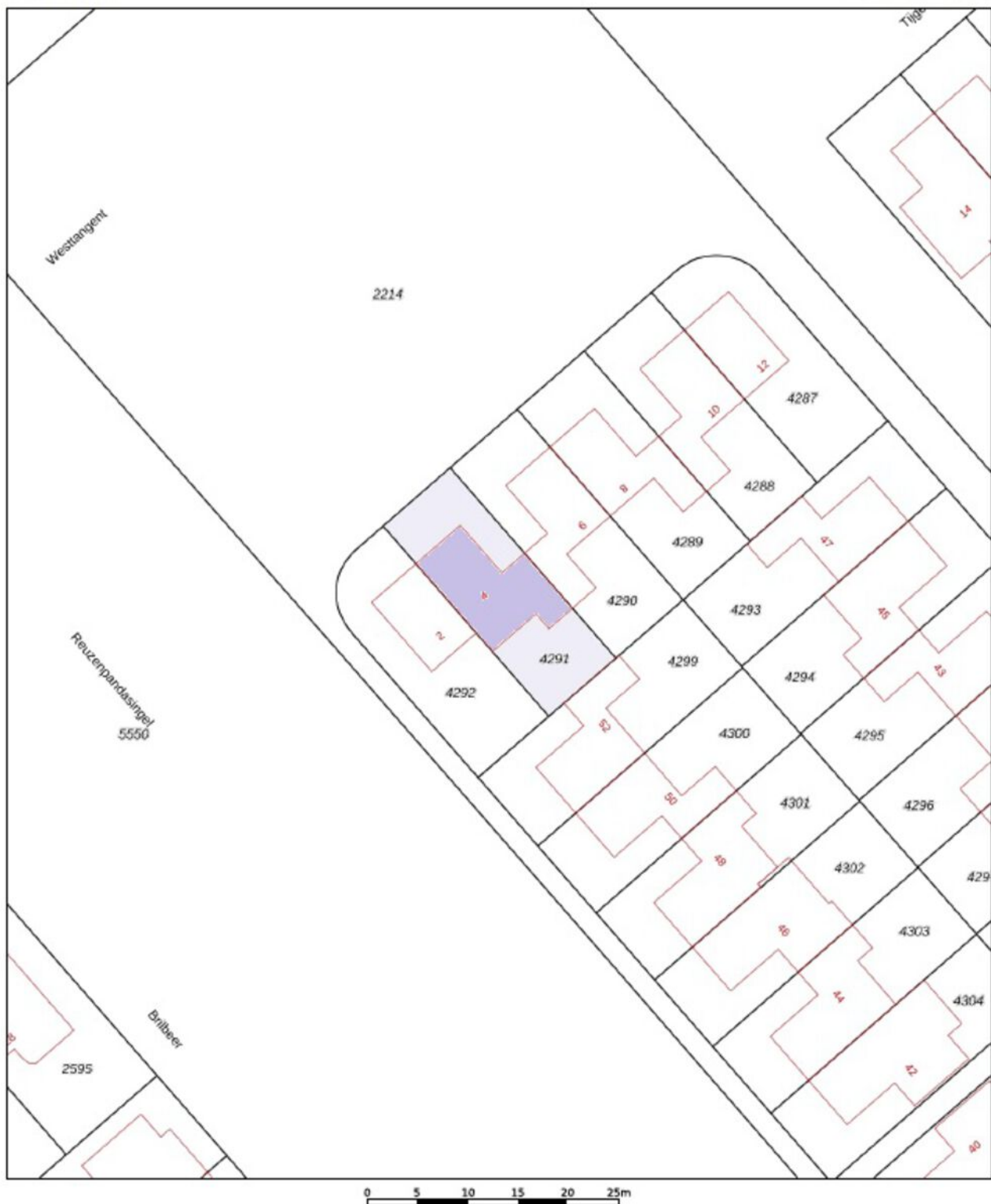

12345	Deze kaart is noordgericht
26	Perceelnummer
	Huisnummer
	Vastgestelde kadastrale grens
	Voorlopige kadastrale grens
	Administratieve kadastrale grens
	Bebouwing

Voor een eensluidend uittreksel, geleverd op 17 april 2025
De bewaarder van het kadaster en de openbare registers

Schaal 1: 500

Kadastrale gemeente	Heerhugowaard
Sectie	O
Perceel	4291

Aan dit uittreksel kunnen geen betrouwbare maten worden ontleend.
De Dienst voor het kadaster en de openbare registers behoudt zich de intellectuele eigendomsrechten voor, waaronder het auteursrecht en het databankenrecht.

kadaster



LOCATIE OP DE KAART

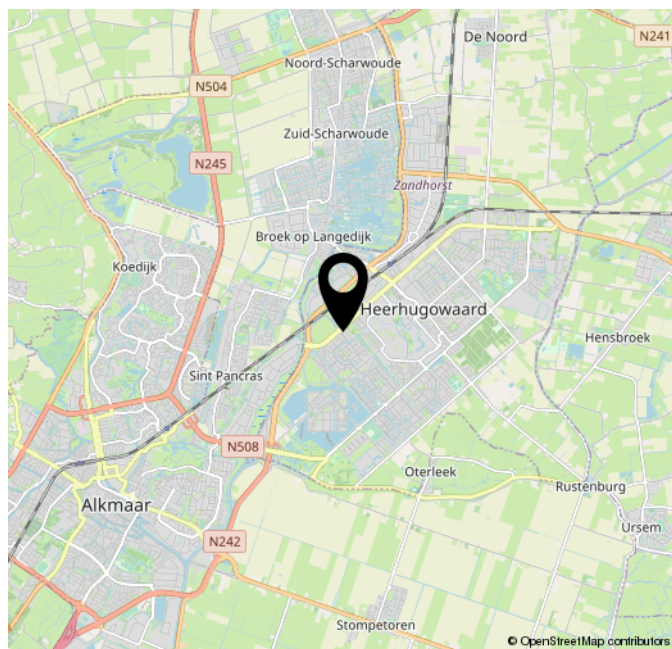
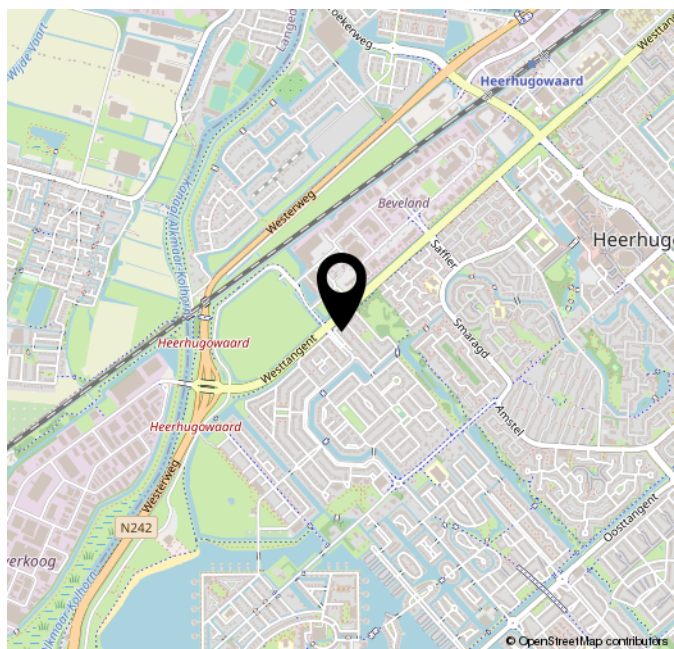
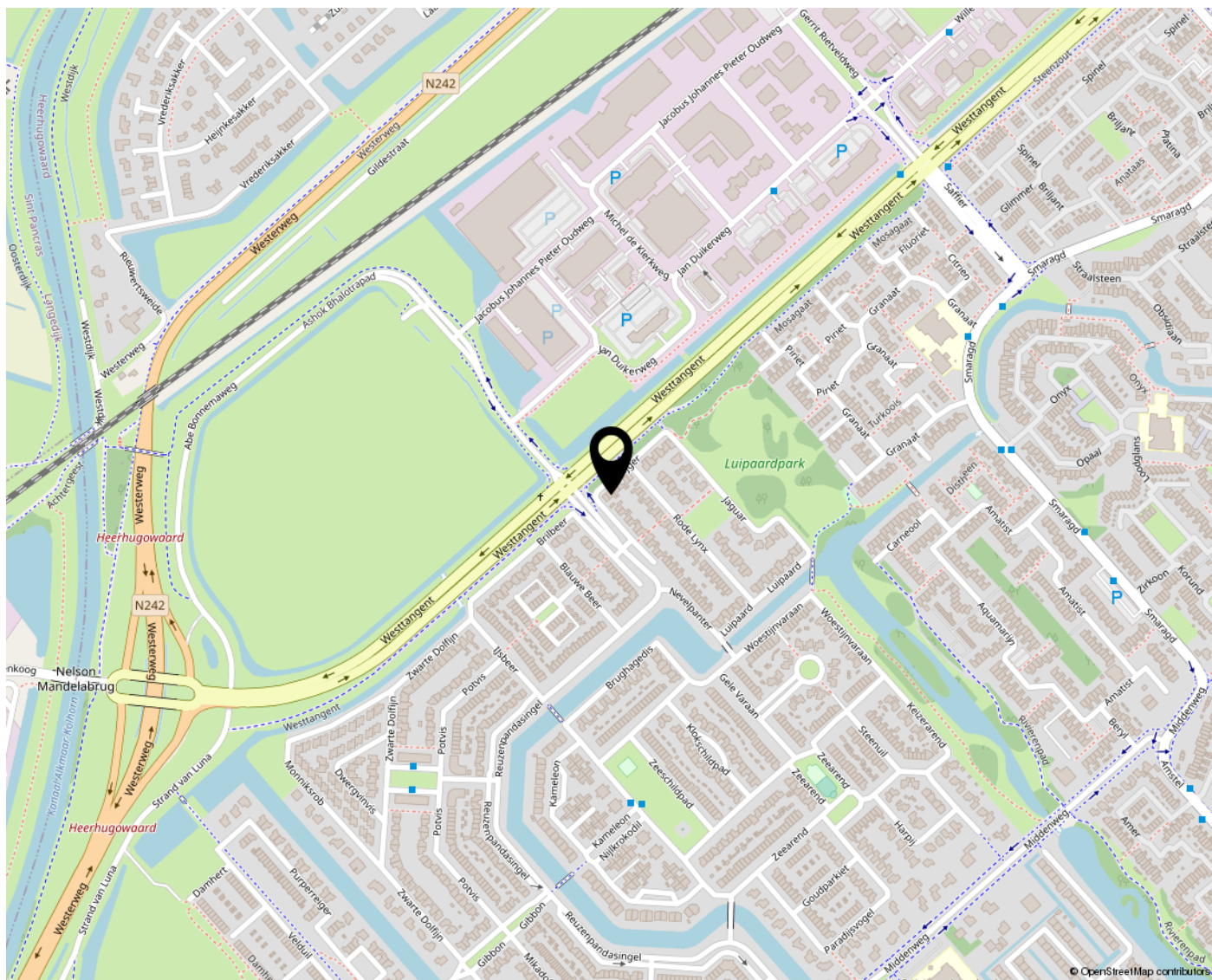

LIJST VAN ZAKEN

	Blijft achter	Gaat mee	Ter overname
Woning - Interieur			
Verlichting, te weten			
- inbouwspots/dimmers	X		
- opbouwspots/armaturen/lampen/dimmers		X	
- losse (hang)lampen	X		
Raamdecoratie/zonwering binnen, te weten			
- gordijnrails		X	
- gordijnen		X	
- jaloezieën			X
Vloerdecoratie, te weten			
- vloerbedekking	X		
- laminaat	X		
Overig, te weten			
- Vrij staand spiegel woonkamer		X	
- Chester Field Bank			X
- Schoenenkast			X
Woning - Keuken			
Keukenblok (met bovenkasten)	X		
Keuken (inbouw)apparatuur, te weten			
- kookplaat	X		
- (gas)fornuis	X		
- afzuigkap	X		
- combi-oven/combimagnetron	X		
- koelkast	X		
- vriezer		X	
- koel-vriescombinatie	X		
- vaatwasser	X		
- Quooker	X		
Woning - Sanitair/sauna			
Toilet met de volgende toebehoren			
- toilet	X		
- toiletrolhouder	X		
- toiletborstel(houder)	X		
- fontein	X		

LIJST VAN ZAKEN

	Blijft achter	Gaat mee	Ter overname
Badkamer met de volgende toebehoren			
- jacuzzi/whirlpool	X		
- douche (cabine/scherf)	X		
- wastafel	X		
- wastafelmeubel	X		
- planchet	X		
- toilet	X		
- toiletrolhouder	X		
- toiletborstel(houder)	X		
- Toilet/badkamer prullenbak		X	
- Spiegel badkamer		X	
Woning - Extérieur/installaties/veiligheid/energiebesparing			
Kluis		X	
(Voordeur)bel	X		
(Veiligheids)sloten en overige inbraakpreventie	X		
(Klok)thermostaat		X	
Telefoonaansluiting/internetaansluiting	X		
Veiligheidsschakelaar wasautomaat	X		
Waterslot wasautomaat	X		
Warmwatervoorziening, te weten			
- CV-installatie	X		
- boiler	X		
Tuin - Inrichting			
Tuinaanleg/bestrating	X		
Beplanting	X		
Tuin - Verlichting/installaties			
Buitenverlichting	X		

NVM VRAGENLIJST

Bijzonderheden 1 A.

Zijn er nadat u het perceel in eigendom hebt gekregen nog andere, eventuele aanvullende notariële of onderhandse akten opgesteld met betrekking tot het perceel?

Nee

Zo ja, welke?

Bijzonderheden 1 B.

Zijn er mondelinge of schriftelijke afspraken gemaakt over aangrenzende percelen?
(Denk hierbij aan regelingen voor het gebruik van een poort, schuur, garage, tuin, overeenkomsten met meerdere burens, toezeggingen, erfafscheidingen.)

Nee

Zo ja, welke zijn dat?

Bijzonderheden 1 C.

Wijken de huidige terreinafscheidingen af van de kadastrale eigendomsgrenzen?
(Denk hierbij ook aan strookjes grond van de gemeente die u in gebruik heeft, of grond van u die gebruikt wordt door de burens.)

Nee

Zo ja, waaruit bestaat die afwijking?

Bijzonderheden 1 D.

Is een gedeelte van de woning, schuur, garage of schutting gebouwd op grond van de burens of andersom?

Nee

Zo ja, graag nader toelichten:

Bijzonderheden 1 E.

Heeft u grond van derden in gebruik?

Nee

Zo ja, welke grond?

Bijzonderheden 1 F.

NVM VRAGENLIJST

Rusten er 'bijzondere lasten en beperkingen' op de woning en/of het perceel? (Bijzondere lasten en beperkingen kunnen privaatrechtelijke beperkingen zijn zoals (lijdende) erfdienstbaarheden (bijvoorbeeld een recht van overpad), kwalitatieve verplichtingen, kettingbedingen, vruchtgebruik, voorkeursrecht (bijvoorbeeld een eerste recht van koop), opstalrecht, erfpacht, huurkoop. Het kan ook gaan om publiekrechtelijke beperkingen zoals een aanschrijving van de gemeente in het kader van een illegale verbouwing)	Nee
---	-----

Zo ja, welke?

Bijzonderheden 1 G.

Is de Wet voorkeursrecht gemeenten van toepassing?	Nee
--	-----

Bijzonderheden 1 H.

Is er een anti-speculatiebeding en/of zelfbewoningsplicht van toepassing op de woning?	Ja
--	----

Zo ja, hoe lang nog?	Tot het huis is afbetaald (hypotheek volledig is afgelost)
----------------------	--

Bijzonderheden 1 I.

Is er sprake van een beschermd stads- of dorpsgezicht of loopt er een procedure tot aanwijzing daartoe?	Nee
---	-----

Is er sprake van een gemeentelijk-, provinciaal- of rijksmonument of loopt er een procedure tot aanwijzing daartoe?	Nee
---	-----

Is er volgens het bestemmingsplan sprake van een beeldbepalend of karakteristiek object?	Nee
--	-----

Bijzonderheden 1 J.

Is er sprake (geweest) van ruilverkaveling?	Nee
---	-----

Zo ja, moet u hiervoor ruilverkavelingsrente betalen?

Zo ja, hoeveel en voor hoe lang? Bedrag:

Duur:

Bijzonderheden 1 K.

NVM VRAGENLIJST

Is er sprake van onteigening?	Nee
-------------------------------	-----

Bijzonderheden 1 L.

Is de woning of de grond geheel of gedeeltelijk verhuurd of bij anderen in gebruik?	Nee
---	-----

Zo ja: Is er een huurcontract/
gebruiksovereenkomst?

Indien er geen contract of overeenkomst is,
beschrijf hieronder wat (mondeling) met de
huurder/ gebruiker is afgesproken:

Welk gedeelte is verhuurd/ in gebruik gegeven?

Welke delen vallen onder gezamenlijk gebruik?

Welke zaken zijn van de huurder en mag hij
verwijderen bij ontruiming?
(Bijvoorbeeld geiser, keuken, lampen.)

Heeft de huurder een waarborgsom gestort?

Zo ja, hoeveel?

Heeft u nog andere afspraken met de huurders
gemaakt?

Zo ja, welke?

Bijzonderheden 1 M.

Is er over de woning een geschil/procedures gaande, al dan niet bij de rechter, huurcommissie of een andere instantie? (bijvoorbeeld onteigening/kwesties met burens, zoals erfdienstbaarheden, recht van overpad, erfafscheidingen e.d.)	Nee
--	-----

Zo ja, welke is/zijn dat?

Bijzonderheden 1 N.

Is er bezwaar gemaakt tegen de waardebeschikking WOZ?	Nee
---	-----

Zo ja, toelichting:

Bijzonderheden 1 O.

Zijn er door de overheid of nutsbedrijven verbeteringen of herstellingen voorgeschreven of aangekondigd die nog niet naar behoren zijn uitgevoerd?	Nee
--	-----

Zo ja, welke?

NVM VRAGENLIJST

Bijzonderheden 1 P.

Zijn er in het verleden subsidies of premies verstrekt die bij verkoop van de woning voor een deel kunnen worden teruggevorderd?

Nee

Zo ja, welke?

Bijzonderheden 1 Q.

Is de woning onbewoonbaar verklaard of in het verleden ooit onbewoonbaar verklaard geweest?

Nee

Zo ja, waarom?

Bijzonderheden 1 R.

Is er bij verkoop sprake van een omzetbelastingheffing?
(Bijvoorbeeld omdat het een voormalig bedrijfsonroerendgoed is, of een woning met praktijkgedeelte, of omdat u pas ingrijpend verbouwd hebt.)

Nee

Zo ja, waarom?

Bijzonderheden 1 S.

Hoe gebruikt u de woning nu? (Bijvoorbeeld woning, praktijk, winkel, opslag)

Woning

Is dat gebruik volgens de gemeente toegestaan?

Ja

Zo nee, heeft de gemeente dit strijdige gebruik wel eens bij u aangekaart?

Hoe heeft de gemeente dit strijdige gebruik bij u aangekaart?

Gevels 2 A.

Is er sprake (geweest) van vochtdoorslag of aanhoudend vochtige plekken op de gevels?

Nee

Zo ja, waar?

Gevels 2 B.

Zijn er (gerepareerde) scheuren/ beschadigingen in/aan de gevels aanwezig?

Nee

Zo ja, waar?

NVM VRAGENLIJST

Gevels 2 C.

Zijn de gevels tijdens de bouw geïsoleerd?	Niet bekend
Zo nee, zijn de gevels daarna (deels) geïsoleerd?	Ja
Zo ja, wanneer heeft de isolatie van de gevels plaatsgevonden en met welk isolatiemateriaal?	Uitbouw en dakkapel zijn geïsoleerd. Kingspan isolatie
Heeft u een certificaat of bewijs van het na-isoleren?	Nee
Is er sprake van volledige isolatie?	Ja
Zo nee, welke delen van de gevels zijn er niet geïsoleerd?	

Gevels 2 D.

Zijn de gevels ooit gereinigd?	Nee
Zo ja, volgens welke methode en wanneer?	

Dak(en) 3 A.

Hoe oud zijn de daken ongeveer? Platte daken:	Uitbouw dak 2021 Dakkapel 2021 Garage (Onbekend)
Overige daken:	nvt

Dak(en) 3 B.

Heeft u last van daklekkages (gehad)?	Nee
Zo ja, waar?	

Dak(en) 3 C.

Zijn er in het verleden gebreken geconstateerd aan de dakconstructie zoals scheve, doorbuigende, krakende, beschadigde en/of aangetaste dakdelen?	Nee
Zo ja, waar?	

Dak(en) 3 D.

Heeft u het dak al eens (gedeeltelijk) laten vernieuwen c.q. laten repareren?	Nee
Zo ja, welk (gedeelte van het) dak en waarom?	

NVM VRAGENLIJST

Dak(en) 3 E.

Is het dak tijdens de bouw geïsoleerd? Platte daken:

Ja

Overige daken:

Niet bekend

Zo nee, is het dak daarna geïsoleerd? Platte daken:

Overige daken:

Zo ja, wanneer heeft de isolatie plaatsgevonden en met welk isolatiemateriaal?

Uitbouw en Dakkapel met kingspan

Heeft u een certificaat of bewijs van het na-isoleren?

Nee

Is er sprake van volledige isolatie? Platte daken:

Ja

Overige daken:

Niet bekend

Zo nee, welke delen zijn er niet geïsoleerd?

Alleen de dak van de garage is niet door ons geïsoleerd. Mogelijk nog vanaf jaarbouw.

Dak(en) 3 F.

Zijn de regenwaterafvoeren lek of verstopt?

Nee

Zo ja, toelichting:

Dak(en) 3 G.

Zijn de dakgoten lek of verstopt?

Nee

Zo ja, toelichting:

Kozijnen, ramen en deuren 4 A.

Van welk materiaal zijn de buitenkozijnen gemaakt?
(bijvoorbeeld hout, kunststof of aluminium of een andersoortig materiaal)

Voorzijde huis (alle verdiepingen) houten kozijnen.
Achterzijde aluminium, 2e verdieping aluminium

Kozijnen, ramen en deuren 4 B.

Wanneer zijn de buitenkozijnen, ramen en deuren voor het laatst geschilderd?

2021 houten kozijnen geschilderd

Is dit gebeurd door een erkend schildersbedrijf?

Nee

Zo ja, door wie?

Kozijnen, ramen en deuren 4 C.

Functioneren alle scharnieren en sloten?

Ja

NVM VRAGENLIJST

Zo nee, toelichting:

Kozijnen, ramen en deuren 4 D.

Zijn voor alle afsluitbare deuren, ramen etc. sleutels aanwezig? Nee

Zo nee, voor welke deuren, ramen etc. niet? Schuifdeur tuin, klik je op slot met de handvaten.

Kozijnen, ramen en deuren 4 E.

Is er sprake van isolerende beglazing? Ja

Zo ja, welk type glas? HR++
(bijvoorbeeld HR, HR+, HR++ of HR+++, zie de glassponning waarin doorgaans staat vermeld welke type glas er is geplaatst)

Is er sprake van isolerende beglazing in de gehele woning? Ja

Zo nee, welke ramen zijn niet geïsoleerd?

Kozijnen, ramen en deuren 4 F.

Is er bij de isolerende beglazing sprake van condensvorming tussen het glas? Nee
(Denk aan lekkende ruiten.)

Zo ja, waar?

Vloeren, plafonds en wanden 5 A.

Is er sprake (geweest) van vochtdoorslag of optrekkend vocht op de vloeren, plafonds en/of wanden? Nee

Zo ja, waar?

Vloeren, plafonds en wanden 5 B.

Is er sprake (geweest) van schimmelvorming op de vloeren, plafonds en/of wanden? Nee

Zo ja, waar?

Vloeren, plafonds en wanden 5 C.

Zijn er (gerepareerde) of (verborgen) scheuren en/of beschadigingen in/aan vloeren, plafonds en/of wanden aanwezig? Nee

Zo ja, waar?

NVM VRAGENLIJST

Vloeren, plafonds en wanden 5 D.

Hebben zich in het verleden problemen voorgedaan met de afwerkingen? (Bijvoorbeeld loszittend tegelwerk, loslatend behang of spuitwerk, holklinkend of loszittend stucwerk, etc.)

Nee

Zo ja, waar?

Vloeren, plafonds en wanden 5 E.

Is er sprake (geweest) van gebreken aan de vloerconstructie, zoals scheve, doorbuigende, krakende, beschadigde en/of aangetaste vloerdelen?

Nee

Zo ja, waar?

Vloeren, plafonds en wanden 5 F.

Is er sprake van vloerisolatie?

Nee

Zo ja, wanneer heeft de isolatie van de vloer plaatsgevonden en met welk isolatiemateriaal?

Heeft u een certificaat of bewijs van het na-isoleren?

Is er sprake van volledige isolatie?

Niet bekend

Zo nee, welke delen zijn er niet geïsoleerd?

Fundering, kruipruimte en kelder 6 A.

Is er sprake (geweest) van gebreken aan de fundering?

Nee

Zo ja, waar?

Fundering, kruipruimte en kelder 6 B.

Is de kruipruimte toegankelijk?

Ja

Is de kruipruimte droog?

Ja

Zo nee of meestal, toelichting:

Fundering, kruipruimte en kelder 6 C.

Is er sprake van vochtdoorslag door de kelderwand?

Nee

Zo ja of soms, toelichting:

NVM VRAGENLIJST

Fundering, kruipruimte en kelder 6 D.

Is de grondwaterstand in de afgelopen jaren waarneembaar gewijzigd of is er sprake van wateroverlast geweest? Nee

Zo ja, heeft dit tot problemen geleid in de vorm van water in de kruipruimte c.q. kelder?

Zo nee, tot wat voor andere problemen heeft dit geleid?

Installaties 7 A.

Wat voor warmte-installatie(s) is/zijn er aanwezig in de woning? cv installatie
(bijvoorbeeld cv-installatie, WTW-systeem, WKO-systeem, (hybride) warmtepomp, airconditioning, zonneboiler, elektrische boiler, pelletkachel dan wel een andere installatie)

Is/zijn de installatie(s) eigendom? Ja

Zo nee, toelichting:
(bijvoorbeeld de installatie(s) is/ zijn gehuurd of geleased. Tevens huur-/leaseprijs vermelden)

Merk van de installatie(s): AWB Cv ketels

Type(nummer) van de installatie(s): TERMOELEGANCE 4-A1
2111170010008850161007275N4

Installatiedatum van de installatie(s): ONBEKEND

Op welke datum is/zijn deze installatie(s) voor het laatst onderhouden? apr 2024

Is het onderhoud uitgevoerd door een erkend bedrijf? Nee

Zo ja, door wie?

Installaties 7 B.

Zijn er de afgelopen tijd zaken opgevallen ten aanzien van de installatie(s)? Ja
(bijvoorbeeld de cv-installatie moet meer dan 1 keer per jaar bijgevuld worden of de installatie functioneert niet goed)

Zo ja, wat is u opgevallen? Cv installatie moet 1/2 keer per jaar bijgevuld worden.

Installaties 7 C.

Zijn er radiatoren die niet warm worden? Nee

Zo ja, welke?

NVM VRAGENLIJST

Installaties 7 D.

Zijn er radiatoren of (water)leidingen die lekken? Nee

Zo ja, waar en welke?

Installaties 7 E.

Zijn er radiatoren of (water)leidingen die ooit zijn bevroren? Nee

Zo ja, waar?

Installaties 7 F.

Heeft u vloerverwarming in de woning? Ja

Zo ja, betreft dit elektrische vloerverwarming, vloerverwarming met warm water of anders? Nee
Elektrisch:

warm water: Ja

overig, namelijk nvt

Waar bevindt zich de elektrische vloerverwarming?

Waar bevindt zich de vloerverwarming met warm water? Begane grond (inc toilet)
eerste verdieping (inc badkamer)

Waar bevindt zich de overige vloerverwarming?

Installaties 7 G.

Zijn er vertrekken die niet (goed) warm worden? Nee

Zo ja, welke?

Installaties 7 H.

Heeft de woning zonnepanelen die uw eigendom zijn? Nee

Heeft de woning zonnepanelen die worden gehuurd of geleased? Nee

Kan het huurcontract/ leasecontract worden overgenomen door koper? Zo ja, dan overnamecontract opvragen.

Hoeveel zonnepanelen zijn er aanwezig? Aantal:

Zo ja, blijven de zonnepanelen achter?

NVM VRAGENLIJST

Wat is de capaciteit van één zonnepaneel?
(De capaciteit van zonnepanelen wordt uitgedrukt in Wattpiek (Wp). Bijvoorbeeld één zonnepaneel levert 390 Wp.

Functioneren alle zonnepanelen?

Wat is het merk/ type van de zonnepanelen?

Maakt u gebruik van een app om de opbrengst van de zonnepanelen te bekijken?

Zo ja, welke?

In welk jaar zijn de zonnepanelen geplaatst en door wie? Jaar:

Installateur:

Is de btw over het aankoopbedrag teruggevraagd van de belastingdienst?

Hoeveel stroom heeft u het afgelopen jaar opgewekt? Jaar:

Aantal kWh:

Hoe lang zit er nog fabrieksgarantie op de zonnepanelen?

Zijn de zonnepanelen aangeschaft met subsidie?

Zo ja, moet de subsidie worden terugbetaald?

Zo ja, welk bedrag moet worden terugbetaald?

Installaties 7 I.

In welk jaar zijn voor het laatst de aanwezige schoorsteenkanalen/rookgasafvoeren geveegd/gereinigd?	onbekend
--	----------

Installaties 7 J.

Wanneer heeft u de aanwezige schoorsteenkanalen voor het laatst gebruikt?	niet
---	------

Is de trek van aanwezige schoorsteenkanalen goed?	Ja
---	----

Installaties 7 K.

Zijn er onderdelen van de elektrische installatie vernieuwd? (onder de elektrische installatie wordt verstaan alle elektra leidingen/ schakelaars stopcontacten, meterkast e.d.)	Ja
--	----

NVM VRAGENLIJST

Zo ja, wanneer en welke onderdelen?	Alle elektra leidingen/kabels/ schakelaars/ stopcontacten/ en meterkast is vernieuwd in 2021
-------------------------------------	--

Zijn er gebreken aan de elektrische installatie?	Nee
--	-----

Zo ja, welke?	
---------------	--

Installaties 7 L.

Is er een laadpaal aanwezig voor een elektrische auto?	Nee
--	-----

Zo ja, waar bevindt deze zich?	
--------------------------------	--

Blijft deze achter?	
---------------------	--

Installaties 7 M.

Is er mechanische ventilatie of een soortgelijk systeem aanwezig?	Ja
---	----

Zo ja, functioneert dit systeem naar behoren?	Ja
---	----

Zo nee, toelichting:	
----------------------	--

Wanneer is dit systeem voor het laatst onderhouden?	2021
---	------

Hoe oud is dit systeem ongeveer?	4 jaar
----------------------------------	--------

Installaties 7 N.

Is er een domoticasysteem of een soortgelijk systeem aanwezig? (Een domoticasysteem bedient de verwarming, verlichting, verwarming, audio, ventilatie e.d. automatisch)	Nee
---	-----

Zo ja, functioneert dit systeem naar behoren?	
---	--

Zo nee, toelichting:	
----------------------	--

Hoe oud is dit systeem ongeveer?	
----------------------------------	--

Installaties 7 O.

Zijn er rookmelders op iedere verdieping aanwezig?	Nee
--	-----

Zo ja, hoe oud zijn de rookmelders ongeveer?	
--	--

Sanitair, riolering en keuken 8 A.

Zijn er beschadigingen aan wastafels, douche, bad, toiletten, gootstenen en kranen?	Ja
---	----

Zo ja, welke?	Kraan en regendoucheset is verkleurd. klein beschadiging wasbak.
---------------	---

NVM VRAGENLIJST

Sanitair, riolering en keuken 8 B.

Hoe oud is de badkamer ongeveer? 4 jaar. is volledig gerenoveerd in 2021

Sanitair, riolering en keuken 8 C.

Lopen de afvoeren van wastafels, douche, bad, toiletten, gootstenen en kranen goed door? Ja

Zo nee, welke niet?

Sanitair, riolering en keuken 8 D.

Is de woning aangesloten op het gemeentelijke riool? Ja

Sanitair, riolering en keuken 8 E.

Zijn er gebreken (geweest) aan de riolering, zoals breuken, stankoverlast, lekkages, etc.? Nee

Zo ja, welke?

Sanitair, riolering en keuken 8 F.

Is er een andere voorziening, zoals een septictank, beerput of dergelijk aanwezig? Nee

Zo ja, wat is er aanwezig en hoe dient dit te worden onderhouden?

Sanitair, riolering en keuken 8 G.

Van welk jaar dateert de keukenopstelling ongeveer? 2021

Sanitair, riolering en keuken 8 H.

Van welk jaar dateert de inbouwapparatuur ongeveer? 2021

Functioneert alle inbouwapparatuur? Ja

Zo nee, welk inbouwapparaat functioneert niet?

Sanitair, riolering en keuken 8 I.

Heeft u een kokend water kraan? (bijvoorbeeld een Quooker kraan of een soortgelijke kraan) Ja

Zo ja, functioneert deze kraan naar behoren en hoe oud is deze kraan ongeveer? Quooker met een. 3l boiler.

NVM VRAGENLIJST

Diversen 9 A.

Wat is het bouwjaar van de woning?	1993
------------------------------------	------

Diversen 9 B.

Zijn er asbesthoudende materialen in/op de woning/ bijgebouw(en) aanwezig? (bijvoorbeeld asbest zeil, een asbestplaat die onder en/of achter de CV ketel is geplaatst, asbesthoudend isolatiemateriaal om de verwarmingsbuis, asbesthoudend koord bij oude cv-ketels/ gaskachels, asbestgolfplaten e.d.)	Nee
--	-----

Zo ja, welke en waar?

Diversen 9 C.

Blijft er in de woning zeil achter, al dan niet vastgelijmd, dat is aangeschaft tussen 1955 en 1982?	Nee
--	-----

Diversen 9 D.

Is er sprake van loden leidingen in de woning?	Nee
--	-----

Zo ja, waar?

Diversen 9 E.

Is er een Japanse duizendknoop aanwezig in de tuin? (Een Japanse duizendknoop is een exotische plant, welke moeilijk te verwijderen is. De sterke wortelstokken en stengels van de Japanse duizendknoop zijn in staat om schade te veroorzaken aan gebouwen, leidingen en wegen)	Nee
--	-----

Diversen 9 F.

Is er in puin/asbest afval in de grond/tuin aanwezig?	Nee
---	-----

Diversen 9 G.

Heeft u elders lekkages gehad? (dus los van het dak/ sanitair/ riolering)	Nee
---	-----

Diversen 9 H.

NVM VRAGENLIJST

Is de grond verontreinigd? Nee

Zo ja, is er een onderzoeksrapport?

Zo ja, heeft de gemeente/provincie een onderzoeks- of saneringsbevel opgelegd?

Diversen 9 I.

Is er een olietank aanwezig of aanwezig geweest? Nee

Zo ja, is deze gesaneerd/verwijderd?

Als deze is gesaneerd, waar is de olietank op het perceel gesitueerd?

Is er een Kiwa-certificaat aanwezig? Nee

Diversen 9 J.

Is er sprake van overlast door ongedierte in of (rond)om de woning?
(Denk aan muizen, ratten, kakkerlakken, etc.) Nee

Zo ja, waar?

Diversen 9 K.

Is de woning aangetast door houtworm, boktor, ander ongedierte of zwam? Nee

Zo ja, waar?

Zo ja, is deze aantasting al eens behandeld?

Zo ja, wanneer?

Zo ja, door welk bedrijf?

Diversen 9 L.

Is er sprake van chlorideschade (betonrot)? Nee
(Betonrot komt vooral voor in kruipruimtes van woningen gebouwd tussen 1965 en 1981 die voorzien zijn van betonnen vloerelementen van het merk Kwaaitaal of Manta. Ook andere beton- elementen - bijvoorbeeld balkons - kunnen aangetast zijn)

Zo ja, waar?

Diversen 9 M.

Hebben er verbouwingen en/of bijbouwingen plaatsgevonden in en/of om de woning? Ja

NVM VRAGENLIJST

Zo ja, welke ver-/bijbouwingen?	Uitbouw, vergroting dakkapel.
Zo ja, in welk jaartal?	2021
Zo ja, door welk bedrijf zijn deze uitgevoerd?	Canli timmer en afbouwbedrijf

Diversen 9 N.

Zijn er verbouwingen of uitbreidingen uitgevoerd zonder omgevingsvergunning (voorheen bouwvergunning)?	Nee
--	-----

Zo ja, welke?

Diversen 9 O.

Is er sprake van glasvezel internet?	Nee
--------------------------------------	-----

Diversen 9 P.

Bent u in het bezit van een definitief energieprestatiecertificaat/energielabel?	Ja
Zo ja, welke label?	Label B

Vaste lasten 10 A.

Hoeveel betaalde u voor de laatste aanslag onroerendezaakbelasting?	352
Belastingjaar?	2025

Vaste lasten 10 B.

Wat is de WOZ-waarde?	450000
Peiljaar?	01-01-2024

Vaste lasten 10 C.

Hoeveel betaalde u voor de laatste aanslag waterschapslasten?	533
Belastingjaar?	2025

Vaste lasten 10 D.

Hoeveel betaalde u voor de laatste aanslag gemeentelijke belastingen? (zoals rioolheffing en afvalstoffenheffing e.d.)	603
Belastingjaar?	1-1-2025 t-m 1-1-2026

NVM VRAGENLIJST

Vaste lasten 10 E.

Welke voorschotbedragen betaalt u maandelijks aan de nutsbedrijven? Gas:	135
Elektra:	70
Water:	70
Stadsverwarming:	0
Anders:	nvt
Te weten:	0
Wat is uw jaarverbruik voor gas/ elektriciteit en water? Gas (m³):	gas 118 m3, elektra 293 kwh, water 77m3
Elektriciteit hoog (kWh):	1830
Elektriciteit laag (kWh):	1785
Elektriciteit totaal (kWh):	elektra 293 kwh
Water (m3):	77m3
Stadsverwarming (GJ):	nvt
Anders:	nvt
Met hoeveel bewoners bewoonde u de woning? Aantal:	3

Vaste lasten 10 F.

Zijn er lease- en/of huurkoopcontracten? Nee
(Bijvoorbeeld keuken, kozijnen, cv-ketel, etc.)

Zo ja, welke?

Zijn deze contracten overdraagbaar op de koper?

Let op! Veel lease- en huurkoopcontracten zijn niet langer overdraagbaar op een koper. Neem hiervoor contact op met de betreffende leverancier.

Hoe lang lopen de contracten nog en wat is de eventuele afkoopsom? Afkoopsom:

Duur:

Vaste lasten 10 G.

Als er sprake is van erfpacht of opstalrecht hoe hoog is dan de canon per jaar?	0
Heeft u alle canons betaald?	N.v.t
Is de canon afgekocht?	N.v.t
Zo ja, tot wanneer?	

NVM VRAGENLIJST

Vaste lasten 10 H.

Heeft u alle gemeentelijke belastingen die u verschuldigd bent al betaald? Ja

Zijn er variabele bedragen voor gemeenschappelijke poorten, inritten of terreinen? Nee

Zo ja, hoe hoog en waarvoor?

Vaste lasten 10 I.

Heeft u, om in de straat te parkeren, een parkeervergunning nodig? Nee

Hoeveel parkeervergunningen kunnen er maximaal worden aangevraagd?

Wat zijn de kosten voor deze parkeervergunning(en) per jaar?

Garanties 11 A.

Zijn er lopende onderhoudscontracten en/of garantieregelingen overdraagbaar aan de koper?
(Zoals dakbedekking, cv-installatie, dubbele beglazing, etc.) Nee

Zo ja, welke?

Nadere informatie 12 A.

Overige zaken(Overige zaken die de koper naar uw mening moet weten) Alle waterleidingen zijn verplaatst en vernieuwd in 2021.
Elektra en gas aanwezig in tuin.

WONEN IN DIJK EN WAARD

De gemeenten Langedijk en Heerhugowaard zijn per 01-01-2022 gefuseerd tot één gemeente: Dijk en Waard.

Het kanaal Alkmaar Omval Kolhorn vormt de grens tussen beide gemeenten, maar met de fusie komt het kanaal in het geografische hart van de gemeente Dijk en Waard te liggen. Dit biedt een unieke aanleiding om het gebied grenzeloos aan elkaar te smeden.

Door een aantal nieuwe oeververbindingen is het nu prettig wandelen en fietsen tussen Dijk en Waard.

Langedijk en Heerhugowaard kennen hun eigen kenmerkende ontstaansgeschiedenis. De Middeleeuwse polders van het Geestmerambacht (Dijk) verschillen in veel opzichten van de glasheldere structuur van de 17e eeuwse droogmakerij (Waard).

Er zijn ook veel overeenkomsten. In Langedijk vormde de Dorpsstraat eeuwenlang de belangrijkste ontwikkelas. Aan Waardse zijde geldt dat voor de Middenweg. Beide historische verbindingen zijn noord-zuid georiënteerd, net als de later aangelegde spoorlijn en de provinciale weg. Het kanaal in het midden, wat in de toekomst het kanaalpark zal worden, de groene long, zorgt voor verbinding tussen Dijk en Waard.

Op sport- en verenigingsgebied is de gemeente Dijk en Waard zeer sterk. Naast recreatiegebied 't Geestmerambacht (Dijk) is er het park/strand van Luna (Waard) naast vele sportaccomodaties en ook op het water zijn er vele recreatiemogelijkheden (suppen, varen, zwemmen) helemaal met de ontwikkeling van het kanaalpark.



BELANGRIJKE ALGEMENE INFORMATIE

Uitnodiging

Alle door LUCA Makelaardij B.V. en de verkoper verstrekte informatie moet uitsluitend gezien worden als een uitnodiging tot nader overleg c.q. tot het uitbrengen van een bod.

Details

Verkoper stelt uitdrukkelijk dat een verkoop niet eerder tot stand komt dan wanneer niet alleen over de hoofdzaken (prijs, object) maar ook over de details (zoals oplevering, roerende zaken, enz.) overeenstemming is bereikt. De verkoper behoudt te allen tijde het recht van gunning.

Koopovereenkomst

Behoudens nadere afspraken gelden de standaard regels zoals deze voorkomen in de koopovereenkomst. De waarborgsom/bankgarantie bedraagt 10% van de koopsom en dient te worden voldaan aan de notaris. Eventueel door de koper te maken voorbehouden (zoals het verkrijgen van een hypotheek, hypotheekgarantie, bouwtechnische keuring) worden alleen vermeld als deze in de onderhandelingen zijn afgesproken. Tevens zullen in de koopovereenkomst, indien van toepassing, extra clausules worden opgenomen. Vraag de makelaar welke clausules van toepassing zijn.

Voorbehouden

Deze informatie is geheel vrijblijvend, uitsluitend voor geadresseerde bestemd en niet bedoeld als aanbod. Ten aanzien van de juistheid van de vermelde informatie kan door LUCA Makelaardij B.V. geen aansprakelijkheid worden aanvaard, kunnen wij geen garanties verstrekken, noch kan aan de vermelde informatie enig recht worden ontleend. De koper heeft zijn eigen onderzoeksplicht naar alle zaken die voor hem van belang zijn.

Rechtsgeldige koopovereenkomst pas ná ondertekening

Een mondelinge overeenstemming tussen de particuliere verkoper en de particuliere koper is niet rechtsgeldig. Met andere woorden: er is geen koop. Er is pas sprake van een rechtsgeldige koop als de particuliere verkoper en de particuliere koper de koopovereenkomst hebben ondertekend. Dit vloeit voort uit artikel 7:2 Burgerlijk Wetboek. Een bevestiging van de mondelinge overeenstemming per e-mail of een toegestuurd concept van de koopovereenkomst wordt overigens niet gezien als een 'ondertekende koopovereenkomst'.

Toelichtingsclausule NEN2580

De Meetinstructie is gebaseerd op de NEN2580. De Meetinstructie is bedoeld om een meer eenduidige manier van meten toe te passen voor het geven van een indicatie van de gebruiksovervlakte.

De Meet-instructie sluit verschillen in meetuitkomsten niet volledig uit. Verkoper en verkopend makelaar aanvaarden geen aansprakelijkheid voor foutieve meetuitkomsten. Alle genoemde maten en afmetingen zijn een indicatie van de werkelijkheid, hieraan kunnen geen rechten worden ontleend.

De koper wordt geadviseerd en in de gelegenheid gesteld het verkochte zelf in te (laten) meten.

Verder informatie

Alle verder van belang zijnde informatie is tijdens kantooruren bij LUCA Makelaardij B.V. ter inzage. In veel gevallen kunnen fotokopieën van de voorhanden zijnde informatie verkregen worden.

Indien er een projectnotaris betrokken is kunt u dit terug lezen in de voorbeeld koopovereenkomst welke op te vragen is bij ons kantoor.

De kosten van de projectnotaris zijn voor rekening van koper. Koper is vrij om hiervan een prijsopgave bij de betreffende notaris op te vragen.

Indien het aangeboden object een appartementsrecht betreft kan iedere geïnteresseerde de volledige VvE gegevens bij ons kantoor opvragen.

Wij adviseren iedere geïnteresseerde een NVM-aankoopmakelaar in te schakelen en/of een bouwtechnische keuring te laten uitvoeren.

Een NVM-makelaar is bij één woning namelijk nooit zowel aankoop- als verkoopmakelaar. Dit laat de NVM Erecode niet toe.

Maar uw NVM-aankoopmakelaar kan u begeleiden bij de aankoop van deze woning!

Uw NVM-aankoopmakelaar heeft meer expertise om risico's te herkennen en u hiervoor te behoeden en dat geeft u meer zekerheid!

Wilt u ook verkopen?

Als u ook verkoopplannen heeft of u wilt een gratis en vrijblijvende waardebepaling van uw woning?

Neem dan contact met ons op via 072-5272000!

BEËDIGD, VAKKUNDIG & VERTROUWD



MAKELAARDIJ LUCA

J.DUIKERWEG 9 A
1703 DH HEERHUGOWAARD

072-5272000 | INFO@LUCAMAKELAARDIJ.NL | WWW.LUCAMAKELAARDIJ.NL



vastgoedcert
gecertificeerd

